



Ceras y Especialidades
COSMÉTICA Y CUIDADO PERSONAL



Ceras Naturales

La cera de abeja, la cera de Carnauba y la cera de Candelilla son las ceras naturales más importantes, desde el punto de vista técnico y comercial. Dentro de nuestra línea de ceras de origen **natural** ofrecemos soluciones de fuentes **sostenibles** y con **certificaciones** que amparan su procedencia y efectividad:



Carnauba

- Vegana
- Buena compatibilidad con aceites y ceras naturales
- En cremas o lociones actúa como agente que **evita la pérdida de humedad** en la piel
- En labiales provee **brillo** e incrementa la **resistencia** al calor debido a su alto punto de fusión
- Agente **estructurante**

Candelilla Real®

- Agente reológico que modifica la **viscosidad** de emulsiones
- Brinda excelente **estructura y brillo** a labiales y delineadores
- En cremas para cabello, permite que el **estilizado** dure más tiempo
- **Evita la migración** de aceites y facilita el desmolde de labiales
- Presenta excelente desempeño para **gelificar aceites** vegetales
- Propiedad **exfoliante** en presentación de gránulos

Royal BWX®

- Agente reológico
- Alta maleabilidad y capacidad adherente que permite una mejor **estructura** en los labiales, mascarar para pestañas, etc.
- Brinda propiedades de **humectación** a labios y piel
- Brinda **resistencia** al agua en protectores solares
- Agente emoliente que proporciona suavidad a la piel
- Incrementa la **estabilidad** en emulsiones cosméticas

Código	Producto	Forma Física	Punto de Fusión (°C) USP 741 CLASE II	Penetración (dmm) ASTM D-1321	Acidez (mgKOH/g) ASTM D-1321	Atributo	Certificaciones	Aplicaciones
6001	Carnauba Tipo I	*	80 - 86	0 - 2	2 - 7	Comercio Justo		Lápices labiales /
6003	Carnauba Tipo III	*	80 - 86	0 - 2	2 - 7	Comercio Justo		Delineadores de ojos /
6401	Caudeuba® S	o	82 - 86	0 - 5	8 - 18			Mascaras para pestañas
7204	Cera Alba	o	62 - 65	15 - 20	17 - 24	100% Natural		
7205	Cera de Abeja S 7205	o	57 - 60	7 - 18	3 - 8	Sintética		Labiales / Bálsamos /
7218	White Beeswax 7218	o	61 - 66*	-	17 - 24*	100% Natural		Cremas / Depilación /
7223	Cera de Abeja Amarilla	o	62 - 65	15 - 20	17 - 24	Sintética		Desodorantes en Barra /
7224	Cera de Abeja Blanca	o	62 - 65	15 - 20	17 - 24	Sintética		Protectores Solares
7231	White Beeswax 7231	o	61 - 66	-	17 - 24	100% Natural		
7232	Yellow Beeswax 7232	o	61 - 66	-	17 - 24	100% Natural		
7236	White Beeswax 7236	o	61 - 66*	-	17 - 24*	Grado Farmacéutico		
7237	White Beeswax 7237	o	61 - 66*	-	17 - 24**	Alta pureza / Ligero blanqueado		
7506	Luvur SBW 7506	o	63 - 69	10 - 20	-	Mayor Plasticidad		Lápiz Delineador
7820	Candelilla Real® Clara Especial	o	69 - 73	0 - 2	12 - 22			
7849	Candelilla Real® Ultra Light Plus	o	69 - 73	0 - 2	12 - 22	Color Gardner (Valor Típico 7)		
7821	Candelilla Real® Clara Especial C3	o	69 - 73	0 - 2	12 - 22	Evolve		Mascara para pestañas /
7822	Candelilla Real® Lumiere	o	69 - 73	0 - 2	12 - 22	Bajo Cont: Alcohol Benílico		Labiales / Cremas /
7844	Candelilla Real® eLife® Especial	**	69 - 73	0 - 2	12 - 23	100% Ecológica		Depilación / Exfoliantes
7845	Candelilla Real® eLife® Plus	**	69 - 73	0 - 2	12 - 23	100% Ecológica		
7852	Candelilla Real® Evolve Fair for Life	o	69 - 73	0 - 2	12 - 22	100% Ecológica		

* Ph. Eur.

** USP, Ph. Eur.

- o = Pastillas
- = Gránulos
- * = Escamas
- = Pieza de 3 kg
- ** = Moldeada
- ♦ = Líquido



Cera de Candelilla de alta pureza, obtenida **responsablemente** usando prácticas de **comercio justo** y respetuosas con el **medio ambiente**



Una **mezcla vegana natural**, mejora la **adhesión del color** en cosméticos y ayuda a estabilizar fórmulas.



Cera de Candelilla **eLife®** certificada al 100% como Ecológica por **Ecocert** Greenlife según el estándar **COSMOS**.



Gama de soluciones extraídas con **Ácido Cítrico** a favor de los **productores y del medio ambiente**.

Soluciones de nueva Generación

Potencializa el brillo de tu fórmula con una solución sostenible

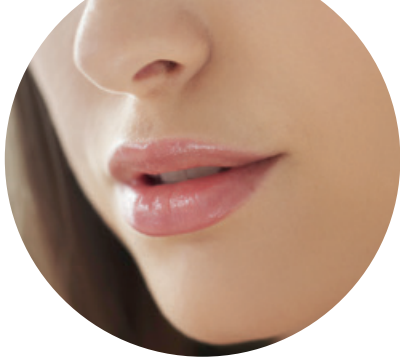

Código	Producto	Forma Física	Punto de Fusión (°C) USP 741 CLASE II	Penetración (dmm) ASTM D-1321	Acidez (mgKOH/g) ASTM D-1321	Atributo	Aplicaciones
7103	NatBright	•	74 - 79*	-	12 - 30**	Aporta brillo y adhesión	Mascara para pestañas / lipgloss
7870	NatLush	◦	69 - 75	0 - 2	16 - 32	Intensifica colores / alta fijación	Lápices labiales / Crema estilizadora
7873	Optwax	◦	68 - 73	0 - 2	12 - 22	Dureza, Estructura	Cosméticos en barra
7856	NatLite	*	70 - 80	0 - 2	10 - 20**	dureza / consistencia / firmeza	Lápices labiales / Crema estilizadora
7507	LUVUR SFW 7507	◦	74 - 80***	-	< 8	Retención de aceites / Gran dureza	Aditivo para labial y rimel
7508	LUVUR NATSW 7508	◦	48 - 54****	-	5 - 35	Sedosidad / Agente estructurante	
7509	LUVUR RW 7509	◦	75 - 80****	-	-	Aglutinante y estabilizador de aceites	
7510	LUVUR RW 7510	◦	75 - 80****	-	-	Aglutinante y estabilizador de aceites	
6101	Emolenz BH BEE	*	65 - 72	7 - 20	< 3	Color Amarillo Claro	% de uso recomendado: 1 - 10%
6103	Emolenz Rosa Mosqueta	◆	-	-	< 4.0	Color Amarillo	% de uso recomendado: .5%

* Punto de Reblandecimiento (°C) MA-CC8-14
** USP 401

*** ASTM D-127
**** Ph. Eur.

Ceras Minerales

Las ceras de origen mineral son estables y debido a su versatilidad, se pueden utilizar en formulaciones para la piel, produciendo emulsiones con excelente textura y estabilidad. En los productos para el cuidado de la piel, la formación de cristales líquidos dentro de la emulsión promueven la hidratación de “liberación prolongada” y también funcionan como un mecanismo de entrega de “liberación lenta” para los activos.



Parafinas

- Agente **Emoliente** que proporciona suavidad a la piel
- Aporta estructura al producto final
- Bajo contenido de aceite
- Modificador reológico
- Proporciona **barrera contra la humedad**

Microcristalinas

- Alta capacidad de **retención** de aceites y fragancias
- Amplio rango de temperatura de fusión
- Ayuda a la **humectación** de pigmentos
- Brinda barrera contra la humedad
- Brinda consistencia y emolencia al producto final
- Modificador reológico
- Proporciona **estructura** al producto final

Petrolatos

- Agente **emoliente** que proporciona suavidad a la piel
- Formador de **película**
- Modificador reológico
- Proporciona **consistencia** suave

Código	Producto	Forma Física	Punto de Fusión (°C) USP 741 CLASE II	Penetración (dmm) ASTM D-1321	Acidez (mgKOH/g) ASTM D-1321	Certificaciones	Aplicaciones
1022	Parafina Refinada 130	◦	55 - 57	9 - 17	20 - 30		Cremas / Labiales
1027	Parafina Refinada 130	◦	53 - 56	21 - 28	20 - 30		
1032	Ozokerita 160	◦	68 - 72	9 - 18	0 - .5		
1049	Ceresina 136	◦	53 - 27	12 - 18	20 - 30		
2035	Mulprox 2035	◦	83 - 86	11 - 17	1 - 2.5		Mascara para Pestañas / Estilizado del Cabello / Desodorantes en Barra
2036	Mulprox 2036	◦	83 - 86	11 - 20	0 - 1		
2043	Mulprox 2043	◦	75 - 86	0 - 25	15 - 30		
2073	Mulprox 2073	◦	85 - 92	15 - 25	0 - 1		
2512	WP Wax	**	60 - 68	150 - 250	-		Vaselinas

- Nuestras ceras están diseñadas para satisfacer las necesidades de los clientes y seguir las tendencias naturales del mercado cosmético. Están de acuerdo con las regulaciones cosméticas y pueden generar una reducción de costos en las fórmulas de nuestros clientes.
- Hemos desarrollado especialidades que cumplen con estrictos métodos de control para aplicaciones de cuidado de la piel, los ojos y el cabello.



Royal BWX



Vegan



Kosher



Cosmos Certified



Fair Trade Certified



Halal



Natural Process

SOSTENIBILIDAD

En Multiceras decidimos hacer de la Sostenibilidad un eje principal de transformación del negocio, dirigiendo esfuerzos para aportar a la solución de los retos mundiales. Nuestro objetivo es crear valor compartido para todos nuestros grupos de interés a través del aprovechamiento sostenible de la biodiversidad y el desarrollo sostenible de las comunidades, resultando en productos de calidad que satisfagan los retos y objetivos de nuestros clientes.

Consulta nuestro Reporte
Anual de Sostenibilidad



CONECTA CON NOSOTROS

Con más de 45 años de experiencia, ¡Te ayudaremos a
que tu fórmula funcione!

Solicita muestra a través de nuestros medios de
contacto.

www.multiceras.com
www.corzengroup.com

Conecta con nosotros



Este catálogo pretende servir solo como una guía para el usuario. La información se suministra a través de valores típicos y se basa en nuestro mejor conocimiento y en las pruebas realizadas internamente.

Sin embargo, es responsabilidad del usuario probar y aprobar cada producto para el fin al que se destina. Multiceras garantiza que fabrica cada uno de sus productos de acuerdo con sus especificaciones, definidas en la hoja técnica en vigor en la fecha de producción.

Somos Alkento y Multiceras. Somos parte de Corzen Group.

